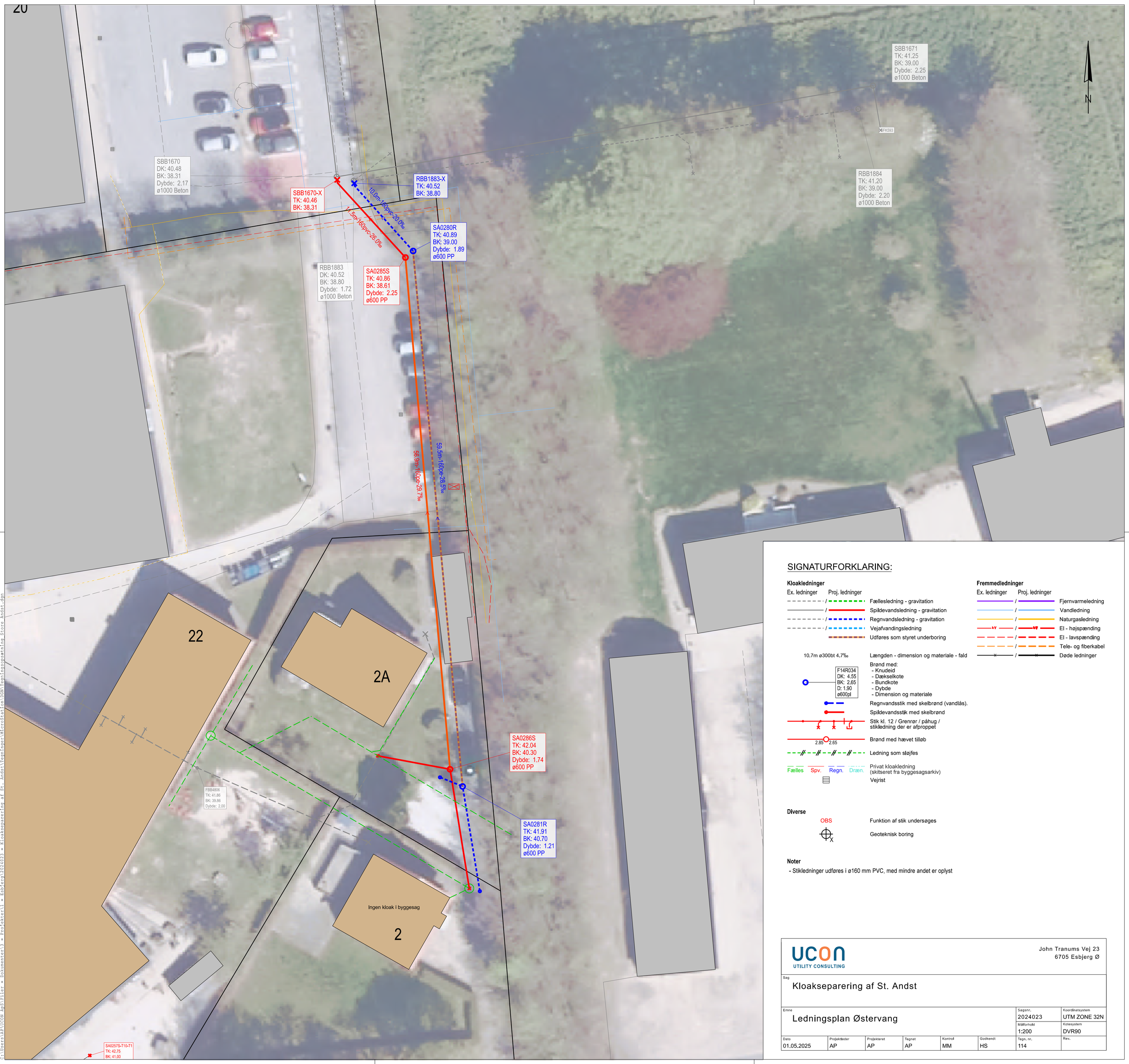

SIGNATURFORKLARING:

Kloakledninger

Ex. ledninger	Proj. ledninger	
		Fællesledning - gravitation
		Spildevandsledning - gravitation
		Regnvandsledning - gravitation
		Vejafvandingsledning
		Udføres som styret underboring

10.7m ø300bt 4.7‰ — Længden - dimension og materiale - fald

F14R034
DK: 4.55
BK: 2.65
D: 1.90
ø600pl

Brønd med:
- Knudeid
- Dækselkote
- Bundkote
- Dybde
- Dimension og materiale

Regnvandsstik med skelbrønd (vandlås).

Spildevandsstik med skelbrønd

Stik kl. 12 / Grenrør / påhug / stikledning der er afproppet

2.85 2.65 — Brønd med hævet tilløb

Ledning som sløjfes

Fælles Spv. Regn. Dræn. — Privat kloakledning (skitseret fra byggesagsarkiv)

Vejrist

Fremmedledninger

Ex. ledninger	Proj. ledninger	
		Fjernvarmeledning
		Vandledning
		Naturgasledning
kV	kV	El - højspænding
		El - lavspænding
		Tele- og fiberkabel
		Døde ledninger

Diverse

OBS — Funktion af stik undersøges

Geoteknisk boring

Noter

- Stikledninger udføres i ø160 mm PVC, med mindre andet er oplyst

UCON UTILITY CONSULTING

John Tranums Vej 23
6705 Esbjerg Ø

Sag: Kloakseparering af St. Andst

Emne: Ledningsplan Østervang

Sagsnr.	Koordinatsystem	Målforhold	Kotesystem
2024023	UTM ZONE 32N	1:200	DVR90

Dato	Projektleder	Projekteret	Tegnet	Kontrol	Godkendt	Tegn. nr.	Rev.
01.05.2025	AP	AP	AP	MM	HS	114	

12:23:17 15-09-2025 AP
C:\Users\APL\CON PGS\Files - Dokumenter\3 - Projekteri\ - Esbjerg\2024023 - Kloakseparering af St. Andst\Tegninger\MicroStation\DGN\Tegningsgemning Store Andst.dgn