

SE OGSÅ
PRISER ONLINE!

TAKSTBLAD 2025

INDHOLD

Generelt.....	3
Regninger.....	3
Kundecenter	3
Priser - Vand	4
Priser - Spildevand.....	5
Husstandspumpestationer	6
Særbidrag.....	6
Trappemodellen	6
Tømningsordning	8
Bundfældningstanke.....	8
Samletanke	9
Tilslutningspris Vand	10
Bymæssig bebyggelse.....	10
Landområder	10
Erhverv, industri, landbrug, institutioner mm.....	11
Tilslutningspris Spildevand	12
Øvrige ydelser og gebyrer	13
Rykkerprocedure	14
Manglende betaling.....	14

GENERELT

Vejen Forsyning A/S' bestyrelse har den 14. november 2024 godkendt alle priser. Byrådet har efterfølgende godkendt dem på byrådsmødet den 10. december 2024.

Du betaler for det vand, du får leveret, og du betaler for at komme af med det igen som spildevand. Begge dele afregner vi efter den årlige aflæsning af din vandmåler.

Priserne på drikkevand gælder for husstande og virksomheder, som er tilsluttet Vejen Vandværk. Får du vand fra et andet privat vandværk, skal du kontakte dette vandværk for at få oplyst priserne.

Vi tager forbehold for trykfejl.

Regninger

Vi sender regninger to gange om året: En årsafregning med 1. aconto og en 2. aconto på drikkevand og spildevand. Har du tømningsordning, får du en regning kort efter, at din tank er tømt.

Har du brug for mere information, er du velkommen til at kontakte vores kundecenter.

Kundecenter

Du kan henvende dig til os på e-mail, telefon eller ved personligt fremmøde på Gormsvej 7, 6600 Vejen.

Kundecentrets åbningstider:

Mandag – tirsdag	kl. 08.00 - 15.00
Onsdag – torsdag	kl. 09.00 - 14.00
Frokostlukket	kl. 12.00 - 12.45
Telefon:	76 32 66 00
E-mail:	post@vejenforsyning.dk



PRISER - VAND

VANDPRIS - PRIS PR. MÅLT M ³	KR. EKSKL. MOMS	KR. INKL. MOMS
Forbrug pr m ³ under 10.000 m ³	8,75	10,94
Forbrug pr m ³ over 10.000 m ³	4,00	5,00
Statsafgift pr. m ³	6,37	7,96

FASTE BIDRAG PR. ÅR	KR. EKSKL. MOMS	KR. INKL. MOMS
Målerafgift pr. måler	150,00	187,50
Fast afgift pr. boligenhed/ejendom	550,00	687,50
Afgift pr. bimåler	700,00	875,00

EGEN BORING - PRIS PR. MÅLT M ³	KR. EKSKL. MOMS	KR. INKL. MOMS
*Statsafgift vand (afgift for ledningsført vand) pr. m ³	7,96	Momsfri

*Ejendomme uden måler opkræves for 170 m³ pr. år (sommerhuse 70 m³)

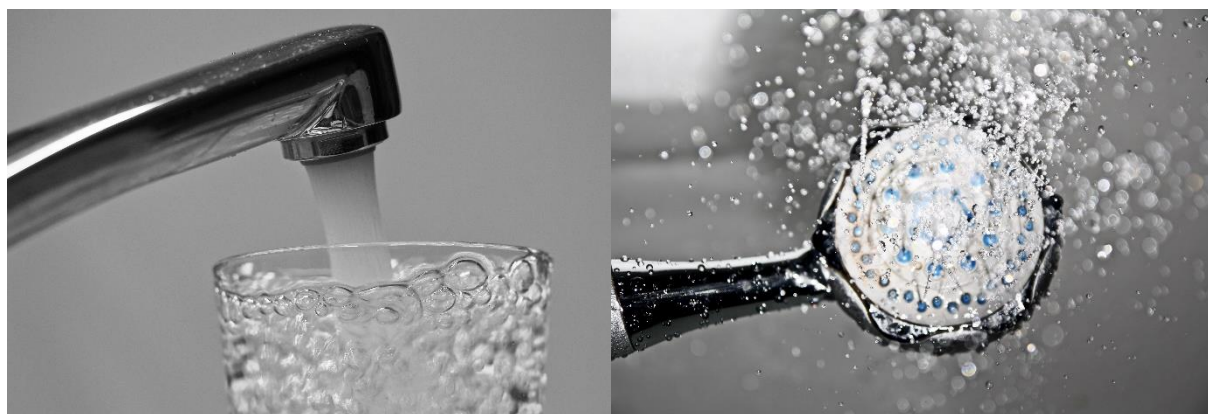

PRISER - SPILDEVAND

SPILDEVANDPRIS - PRIS PR. MÅLT M ³	KR. EKSKL. MOMS	KR. INKL. MOMS
Transport af spildevand pr. m ³	28,00	35,00
Rensning af spildevand pr. m ³	13,75	17,19
Samlet spildevandspris pr. m³	41,75	52,19

For ejendomme uden målere opkræver vi 170 m³ pr. år (sommerhuse 70 m³)

FASTE BIDRAG PR. ÅR	KR. EKSKL. MOMS	KR. INKL. MOMS
Fast bidrag pr. stik spildevand	442,00	552,50
Fast bidrag pr. stik rensning	168,00	210,00
Samlet fastbidragspris pr. år	610,00	762,50

GENANVENDT TAG-/OVERFLADEVAND - PRIS PR. MÅLT M ³	KR. EKSKL. MOMS	KR. INKL. MOMS
Transport af spildevand pr. m ³	28,00	35,00
Rensning af spildevand pr. m ³	13,75	17,19
Samlet spildevandspris pr. m³	41,75	52,19

AFLEDNING AF FILTERSKYLLEVAND - PRIS PR. MÅLT M ³	KR. EKSKL. MOMS	KR. INKL. MOMS
Til spildevandsledning pr. m ³	41,75	52,19

AFLEVERING AF SEPTISK SLAM - PRIS PR. MÅLT M ³	KR. EKSKL. MOMS	KR. INKL. MOMS
Aflevering af septisk slam på Vejen Renseanlæg pr. m ³	217,00	271,25
Aflevering af spildevand på Vejen Renseanlæg pr. m ³	41,75	52,19

Husstandspumpestationer

Har du en husstandspumpestation fra Vejen Forsyning, som er tilsluttet din interne eltavle? Så vil du få en el-kompensation baseret på dit målte vandforbrug i m³.

KOMPENSATION FOR LEVERET EL	KR. EKSKL. MOMS	KR. INKL. MOMS
Kompensation pr. målt m ³	-1,64	-2,05

Vi laver ikke aftaler om el-kompensation, hvis du er tilsluttet uden for Vejen Kommunes spildevandsplan.

Særbidrag

Alle ejendomme, der afleder særligt forurenede spildevand, skal betale særbidrag. Vi anser spildevandet for særligt forurenede, hvis spildevandets indhold af enten COD, total-kvælstof, total-fosfor og PFAS 4/PFAS 22 overstiger de gældende grænseværdier.

Gældende grænseværdier for særbidrag:

- COD >1600 mg/l
- Total-kvælstof (N) >100 mg/l
- Total-fosfor (P) > 15 mg/l
- PFAS 4 > 4,3 ng/l
- PFAS 22 > 8,9 ng/l

Vi beregner disse priser hvert år med baggrund i årets regnskab. Det betyder, at priserne for 2025 først er tilgængelige i foråret 2026.

Trappemodellen

Ejendomme med erhverv, som opererer på markedsmæssige vilkår, og som har et årligt forbrug større end 500 m³, er berettiget til at blive afregnet efter trappemodellen.

SPILEDEVANDPRIS - PRIS PR. MÅLT M³ – TRIN 1	KR. EKSKL. MOMS	KR. INKL. MOMS
Transport af spildevand pr. m ³ – Trin 1	28,00	35,00
Rensning af spildevand pr. m ³ – Trin 1	13,75	17,19
Samlet spildevandspris pr. m³ – Trin 1	41,75	52,19

SPILEDEVANDPRIS - PRIS PR. MÅLT M³ – TRIN 2	KR. EKSKL. MOMS	KR. INKL. MOMS
Transport af spildevand pr. m ³ – Trin 2	22,40	28,00
Rensning af spildevand pr. m ³ – Trin 2	11,00	13,75
Samlet spildevandspris pr. m³ – Trin 2	33,40	41,75

SPILEDEVANDPRIS - PRIS PR. MÅLT M³ - TRIN 3	KR. EKSKL. MOMS	KR. INKL. MOMS
Transport af spildevand pr. m ³ – Trin 3	11,20	14,00
Rensning af spildevand pr. m ³ – Trin 3	5,50	6,88
Samlet spildevandspris pr. m³ – Trin 3	16,70	20,88

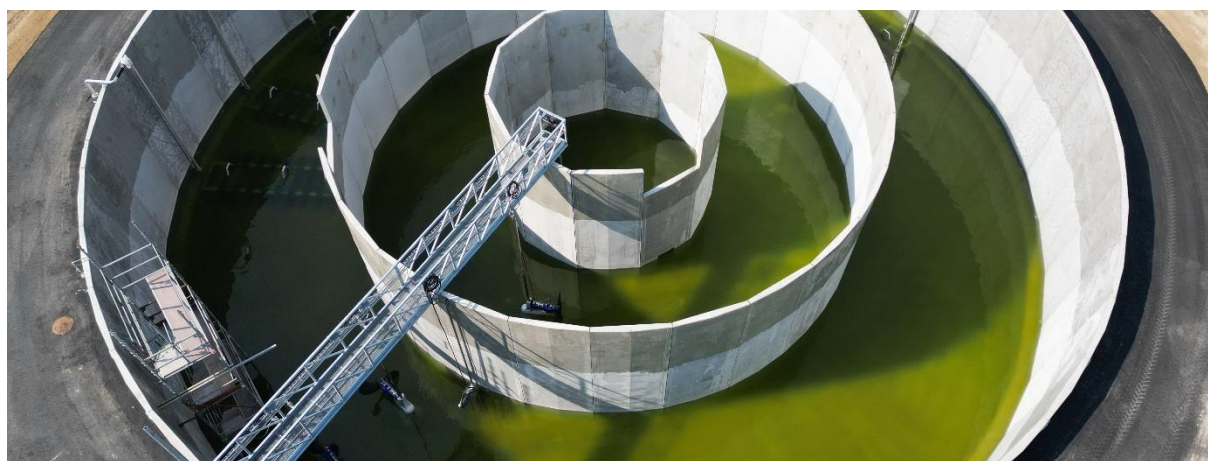

TØMNINGSORDNING

Bundfældningstanke

TØMNING	KR. EKSKL. MOMS	KR. INKL. MOMS
Tømning af bundfældningstank	735,00	918,75
Tømning udenfor tur bundfældningstank	875,00	1.093,75
Tømning af pumpebrønde (i forbindelse med tømning af tank)	325,00	406,25
Tømning af køkkenbrønd	425,00	531,25

TILLÆG	KR. EKSKL. MOMS	KR. INKL. MOMS
Tillæg pr. m ³ ud over 3 m ³	115,00	143,75
Tillæg for tømning med lille bil eller traktor m. slamsuger	1.250,00	1.562,50
Tillæg tungt dæksel over 30 kg	350,00	437,50
Tillæg for afstand til farbar vej over 50 m	125,00	156,25
Tillæg for tømning udenfor arbejdstid + hasteudkald	1.550,00	1.937,50

ANDET	KR. EKSKL. MOMS	KR. INKL. MOMS
Forgæves kørsel	735,00	918,75
Spuling af tank	425,00	531,25

Samletanke

TØMNING	KR. EKSKL. MOMS	KR. INKL. MOMS
Tømning af samletank	1.525,00	1.906,25
Tømning udenfor tur samletank	1.600,00	2.000,00

TILLÆG	KR. EKSKL. MOMS	KR. INKL. MOMS
Tillæg pr. m ³ ud over 3 m ³	250,00	312,50
Tillæg tungt dæksel over 30 kg	350,00	437,50
Tillæg for afstand til farbar vej over 50 m	125,00	156,25
Tillæg for tømning udenfor arbejdstid + hastעדkald	1.550,00	1.937,50

ANDET	KR. EKSKL. MOMS	KR. INKL. MOMS
Forgæves kørsel	800,00	1.000,00
Spuling af tank	425,00	531,25

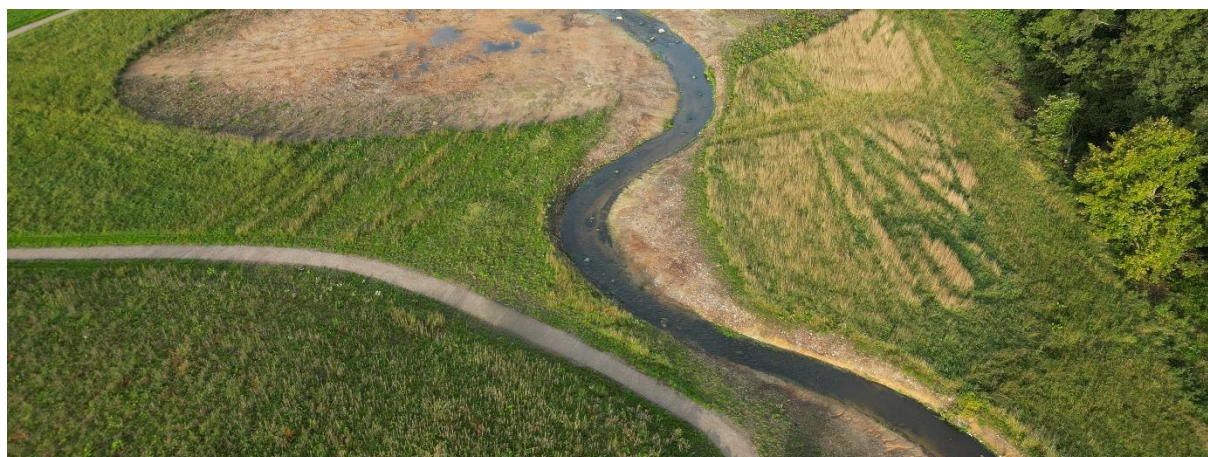

TILSLUTNINGSPRIS VAND

Du skal betale tilslutningsbidrag, når vandledningen er ført frem til din ejendom. Stikledningen føres frem til grundens skel.

Bymæssig bebyggelse

TILSLUTNINGSBIDRAG	KR. EKSKL. MOMS	KR. INKL. MOMS
Hovedanlægsbidrag	4.980,00	6.225,00
Stikledningsbidrag	8.130,00	10.162,50
Forsyningsledningsbidrag, byområder	16.260,00	20.325,00

Landområder

Ejendomme i landzone, hvor jordledningen mellem beboelsen og vandværkets stikledning er længere end 30 meter, hører ikke under vandværkets naturlige forsyningsområde. Vandværket afgør stikledningens placering.

TILSLUTNINGSBIDRAG	KR. EKSKL. MOMS	KR. INKL. MOMS
Hovedanlægsbidrag	4.980,00	6.225,00
Stikledningsbidrag	8.130,00	10.162,50
Forsyningsledningsbidrag, landområder	30.486,00	38.107,50



Erhverv, industri, landbrug, institutioner mm.

Med udgangspunkt i fordelingsstallet 1,0 (1 forbrugsenhed) anvender vi følgende fordelingsnøgle til at beregne hovedanlægsbidrag.

	FORDELINGSTAL
Boligenhed (enfamiliebolig, landhus, sommerhus, lejlighed)	1,00
Mindre forretninger og erhverv med tilhørende bolig	1,00

Øvrige forbrugere efter årsforbrug (større virksomheder og forretninger, landbrug, institutioner, hoteller, restauranter mm.)

	FORDELINGSTAL
Forbrug 250 - 500 m ³	2,00
Forbrug 501 - 1.000 m ³	3,00
Forbrug 1.001 - 2.000 m ³	4,50
Forbrug 2.001 - 3.000 m ³	6,00
Forbrug 3.001 - 4.000 m ³	7,00
Forbrug 4.001 - 6.000 m ³	8,00
Forbrug 6.001 - 8.000 m ³	10,00
Forbrug 8.001 - 10.000 m ³	11,00
*Årsforbrug over 10.000 m ³	12,00

*Fastsættes i hvert enkelt tilfælde, dog minimum fordelingstal.

TILSLUTNINGSPRIS SPILDEVAND

Du skal betale tilslutningsbidrag, når der er mulighed for fysisk tilslutning af ejendommen.

TILSLUTNINGSBIDRAG	KR. EKSKL. MOMS	KR. INKL. MOMS
Pr. bolig eller pr. 800 m ² erhvervsareal	63.330,00	79.162,50
*Pr. bolig eller pr. 800 m ² erhvervsareal (kun spildevand)	37.998,00	47.497,50

*Ved ejendomme, der håndterer regnvand på egen grund, er tilslutningsbidraget 60 % af standardtilslutningsbidraget.

For ejendomme uden for Vejen Kommunes spildevandsplan gælder særlige vilkår. Vejen Forsyning vurderer i hvert tilfælde, om tilslutning er en mulighed og laver herefter et prisoverslag.

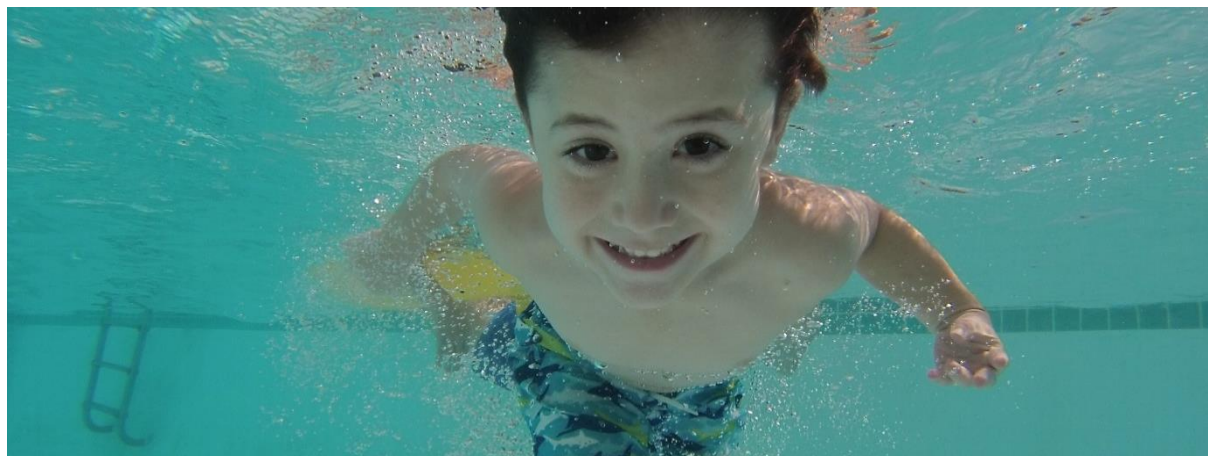

ØVRIGE YDELSER OG GEBYRER

AFREGNINGSGEBYR	KR. EKSKL. MOMS	KR. INKL. MOMS
Faktureringsgebyr pr. faktura*	50,00	62,50
Fremsendelse af regningskopi i fil eller papirform	50,00	62,50
Flytteopgørelse	150,00	187,50
Administrationsgebyr for oprettelse af lejer/ejeraftale pr. lejer	100,00	125,00
Gebyr for skønnet forbrug /manglende måler aflæsning	120,00	150,00
Rykker selvaflæsningskort	100,00	Momsfri

* Faktura tilmeldt betalingservice er fritaget

BETALINGSSGEBYR	KR. EKSKL. MOMS	KR. INKL. MOMS
Betalingsaftale	150,00	Momsfri
Betalingspåmindelse 1 og 2	100,00	Momsfri
Kompensationsgebyr (kun erhverv) *	310,00	Momsfri
Lukkevarsel	100,00	Momsfri
Lukkebesøg inkl. genåbning**	1.600,00	Momsfri
Forgæves lukkebesøg	800,00	Momsfri
Gebyr for besøg af låsesmed ved fogsagsag	Efter regning	

* Kompensationsgebyr pålægges erhvervskunder efter overdragelse til inkasso.

** Genåbning sker kun indenfor almindelig åbningstid.

ØVRIGE YDELSER OG GEBYRER	KR. EKSKL. MOMS	KR. INKL. MOMS
Leje af byggevandkasser – pr. påbegyndt måned	150,00	187,50
Depositum - byggevandkasse	5.000,00	6.250,00
Vandmåler udskiftning pga. fysisk påvirkning*	Efter regning	
Overskridelse af vandingsforbud	625,00	781,25
Tapning af vand (ved vandværket) + m ³ takst	200,00	250,00

*Frostsprængning, uautoriseret indgreb eller lignende.

RYKKERPROCEDURE

Er der problemer med betaling, så henvend dig til vores kundecenter, som vil hjælpe dig med at finde en løsning.

Manglende betaling

Hvis du ikke betaler, sender vi to rykkere(betalingspåmindelser), hver med et gebyr på 100 kr. Hvis betalingen stadig udebliver, overgiver vi sagen til inkasso, hvilket kan medføre ekstra omkostninger. Ved manglende betaling for vand kan vi lukke for din vandforsyning. Har vi lukket for vandet, og du betaler din faktura, åbner vi naturligvis for vandet igen – dog kun inden for normal arbejdstid.

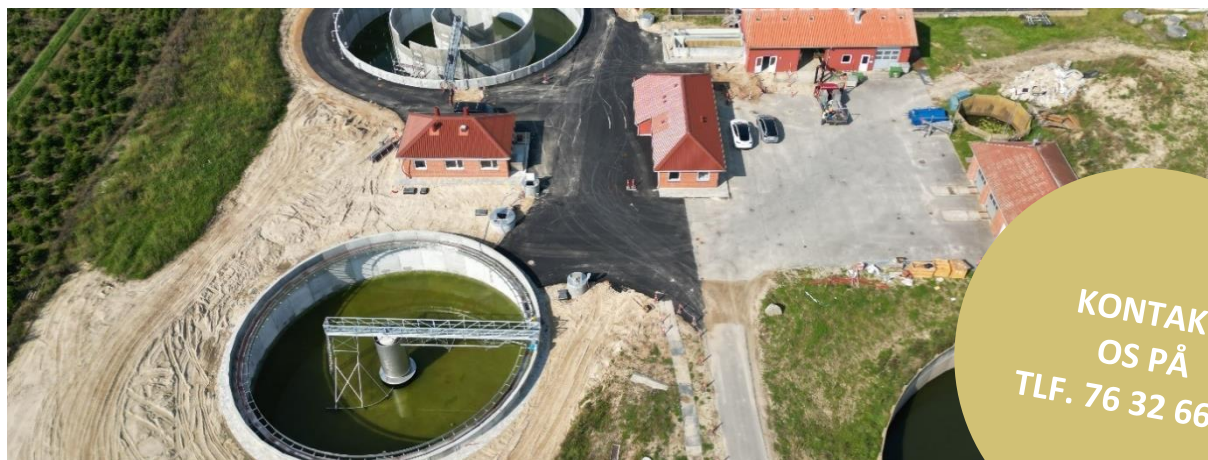

KONTAKT
OS PÅ
TLF. 76 32 66 00



Gormsvej 7 · 6600 Vejen
Tlf. 7632 6600 · www.vejenforsyning.dk