

2021

*Priser -
drikkevand &
spildevand*





Indhold

Forbrugspriser Vand	3
Tilslutningsbidrag Vand	4
Tilslutningsbidrag Erhverv	5
Gebyrer i forbindelse med vand.....	6
Leje af byggevandskasser	6
Forbrugspriser Spildevand.....	7
Tilslutningsbidrag Spildevand	8
Trappemodel	9
Tømningsordning.....	10
Bundfældningstanke.....	10
Samletanke	11
Særbidrag	12
Gebyrer.....	13
Rykkerprocedure	14

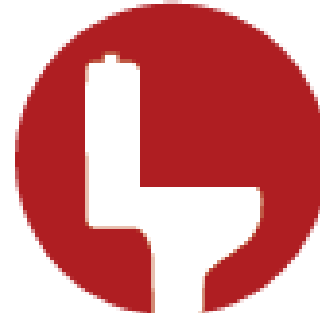



Forbrugspriser vand

Vandpris pr. målt m³

	kr. ekskl. moms	kr. inkl. moms
Forbrug op til 10.000 m ³	7,00	8,75
Statsafgift	6,29	7,86
Samlet pris	13,29	16,61

Forbrug over 10.000 m ³	3,00	3,75
Statsafgift	6,29	7,86
Samlet pris	9,18	11,48

Fast årlig afgift pr. boligenhed/ejendom	500,00	625,00
Målerafgift pr. måler	100,00	125,00
Afgift pr. bi-måler	600,00	750,00





Tilslutningsbidrag

Tilslutning af drikkevand i bymæssig bebyggelse (zone 1)

	kr. ekskl. moms	kr. inkl. moms
Hovedanlægsbidrag	4.900,00	6.125,00
Stikledningsbidrag	8.000,00	10.000,00
Forsyningsledningsbidrag	16.000,00	20.000,00
Samlet pris	28.900,00	36.125,00

Tilslutning af drikkevand i landområder (zone 2)

Hovedanlægsbidrag	4.900,00	6.125,00
Stikledningsbidrag	8.000,00	10.000,00
Forsyningsledningsbidrag	30.000,00	37.500,00
Samlet pris	42.900,00	53.625,00

Tilslutningsbidraget forfalder til betaling når vandledningen er ført frem til ejendommen. Vejen Vand A/S fører stikledning frem til grundskel.

Ejendomme i landzone, hvor jordledningen mellem beboelsen og vandværkets stikledning vil få en længde på mere end 30 meter, regnes ikke som hørende til vandværkets naturlige forsyningsområde. Vandværket afgør stikledningens placering.





Tilslutning af vand ved erhverv, industri, landbrug, institutioner mm.

Med udgangspunkt i fordelingsstallet 1,0 (1 forbrugsenhed) anvendes følgende fordelingsnøgle ved beregning af hovedanlægsbidrag:

Boligenhed (enfamiliebolig, landhus, sommerhus, lejlighed)	1,0
Mindre forretninger og erhverv med tilhørende bolig	1,0

Øvrige forbrugere efter årsforbrug (større virksomheder og forretninger, landbrug, institutioner, hoteller, restauranter mm)	
Forbrug 250 – 500 m ³	2,0
Forbrug 501 – 1.000 m ³	3,0
Forbrug 1.001 – 2.000 m ³	4,5
Forbrug 2.001 – 3.000 m ³	6,0
Forbrug 3.001 – 4.000 m ³	7,0
Forbrug 4.001 – 6.000 m ³	8,0
Forbrug 6.001 – 8.000 m ³	10,00
Forbrug 8.001 – 10.000 m ³	11,00
Årsforbrug over 10.000 m ³ Fastsættes i hvert enkelt tilfælde, dog minimum fordelingsstal	12,00





Gebyrer i forbindelse med vand

	kr. ekskl. moms	kr. inkl. moms
Rykker aflæsningskort	100,00	100,00
Lukkevarsel	100,00	100,00
Lukkebesøg inkl. genåbning (indenfor normal arbejdstid)	1.500,00	1.500,00
Forgæves lukkebesøg	750,00	750,00
Oprettelse af lejer/ejeraftaler pr. lejer	100,00	125,00
Besøg af låsesmed ved fogedsag	Efter regning	Efter regning
Overskridelse af vandingsforbud	625,00	781,25
Tapning af vand (ved vandværk) + m ³ takst	200,00	250,00
Vandmåler udskiftning pga. fysisk påvirkning (frostsprængning, uautoriseret indgreb og lign.)	Efter regning	Efter regning

Pris for leje af byggevandkasser

Leje af byggevandkasse, pr. påbegyndt måned	150,00	187,50
Depositum, byggevandkasse	5.000,00	6.250,00





Forbrugsbidrag spildevand

Spildevandspris pr. målt m³

	kr. ekskl. moms	kr. inkl. moms
Transport	22,00	27,50
Rensning	8,75	10,94
Samlet pris pr. målt m³ vandforbrug	30,75	38,44

Fast bidrag pr. år

Rensning, fast bidrag pr. år	168,00	210,00
Transport, fast bidrag pr. år	392,00	490,00
Samlet pris	560,00	700,00

Aflevering af septisk slam pr. m³

Aflevering af septisk slam på renseanlæg	192,00	240,00
Aflevering af spildevand på renseanlæg	30,75	38,44

For boliger uden vandmåler sættes vandafledningsbidraget jf. bekendtgørelse nr. 533 af 24. april 2020, om betalingsregler for spildevandsselskaber m.v.

Erhverv der bruger vand, der indgår i den primære produktion, og ikke ledes til kloaksystemet, kan fritages for vandafledningsbidrag. Vejen Spildevand A/S kan oplyse vilkårene for fritagelse.

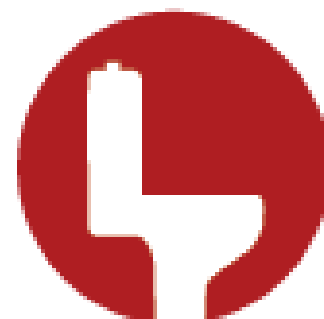



Tilslutningsbidrag

Tilslutning af kloak, bolig og erhverv

	kr. ekskl. moms	kr. inkl. moms
Tilslutningsbidrag pr. bolig eller pr. 800 m ² erhvervsareal	52.188,19	65.235,24

For ejendomme i det åbne land gælder særlige vilkår. Vejen Spildevand A/S kan oplyse om vilkår og pris for tilslutning.

Ved ejendomme, der ikke er tilsluttet tag- og overfladevand er tilslutningsbidraget 60% af standard tilslutningsbidraget.

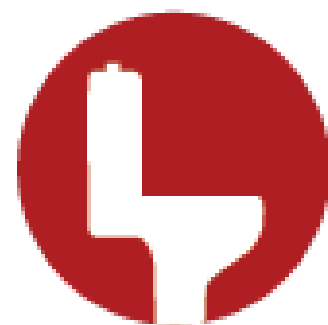



Trappemodel

For ejendomme, hvorfra der drives erhverv på markedsmæssige vilkår, opkræver spildevandsselskabet den variable del af vandafledningsbidraget på baggrund af en ændret betalingsstruktur (en trappemodel). Dette har Folketinget fastlagt med vedtagelsen af lov nr. 902 af 4. juli 2013 om ændring af lov om betalingsregler for spildevandforsyningsselskaber.

Denne betalingsstruktur (trappemodellen) indebærer, at kubikmetertaksten for den variable del af vandafledningsbidraget falder med stigende vandforbrug. Bekendtgørelsen fastsætter, at den variable del af vandafledningsbidraget for ejendomme, hvorfra der drives erhverv på markedsmæssige vilkår, skal opkræves efter differentierede takster og falder i følgende tre trin:

Transport, betaling pr. m³

	kr. ekskl. moms	kr. inkl. moms
Trin 1, målt pr. m ³ vandforbrug	22,00	27,50
Trin 2, målt pr. m ³ vandforbrug	17,60	22,00
Trin 3, målt pr. m ³ vandforbrug	8,80	11,00

Rensning, betaling pr. m³

	kr. ekskl. moms	kr. inkl. moms
Trin 1, målt pr. m ³ vandforbrug	8,75	10,94
Trin 2, målt pr. m ³ vandforbrug	7,00	8,75
Trin 3, målt pr. m ³ vandforbrug	3,50	4,38

Det er alene de ejendomme, hvorfra der drives erhverv, der opererer på markedsmæssige vilkår, der er berettiget til at blive afregnet efter trappemodellen.





Tømningsordning

Bundfældningstanke

	kr. ekskl. moms	kr. inkl. moms
Tømning af bundfældningstank	500,00	625,00
Pr. m ³ ud over 3 m ³	105,00	131,25
Tømning udenfor tur	800,00	1.000,00
Afstand med slange over 50 m	125,00	156,25
Tømning af køkkenbrønd	210,00	262,50
Tillæg for tungt dæksel over 30 kg	300,00	375,00
Tillæg for forgæves kørsel	375,00	468,75





Samletanke

	kr. ekskl. moms	kr. inkl. moms
Tømning af samletank	1.000,00	1.250,00
Pr. m ³ ud over 3 m ³	75,00	93,75
Tømning udenfor tur	1.020,00	1.275,00
Afstand med slange over 50 m	125,00	156,25
Tillæg for tungt dæksel over 30 kg	300,00	375,00
Tillæg for forgæves kørsel	375,00	468,75





Særbidrag

Forurennet spildevand

Alle ejendomme, der afleder særligt forurennet spildevand, skal betale særbidrag, hvis spildevandets indhold af COD, total-kvælstof og total-fosfor overstiger de til enhver tid gældende grænseværdier.

Grænseværdier

Ved særligt forurennet forstås spildevand (organisk stof, der er opgjort som COD, total-kvælstof og total-fosfor), der overstiger følgende grænseværdier:

A	Mere end 1.600 mg/l organisk stof, opgjort som COD
B	Mere end 100 mg/l total-kvælstof
C	Mere end 15 mg/l total-fosfor

Enhedspriser

Nedenstående priser er beregnet på baggrund af regnskabet for 2019.

	kr./kg. ekskl. moms	kr./kg. inkl. moms
COD	0,85	1,06
Total-kvælstof	3,34	4,18
Total fosfor	13,27	16,59

De endelige priser kan først bregnes efter regnskabsårenes udløb.



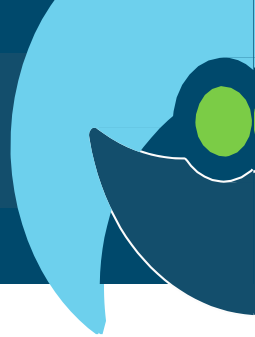

Gebyrer

	kr. ekskl. moms	kr. inkl. moms
Faktureringsgebyr pr. faktura*)	50,00	62,50
Betalingspåmindelse 1 og 2	100,00	100,00
Betalingsaftale	150,00	150,00
Fremsendelse af regningskopi i fil eller papirform	50,00	62,50
Flytteopgørelse	150,00	187,50
Oprettelse af lejer/ejeraftaler pr. lejer	100,00	125,00

*Faktura tilmeldt betalingservice er fritaget



Rykkerprocedure

Manglende betaling

Opstår der et problem med betalingen, bedes du henvende dig til vores kundecenter.

Ved manglende betaling udsendes der op til 2 rykkere i henhold til renteloven.

Hvis der fortsat ikke betales, overgives restancen til inkasso uden yderligere varsel, hvorved der påløber yderligere omkostninger. Derudover kan der ske registrering hos RKI, også uden yderligere varsel.

Hvis en del af restancen vedrører Vejen Vand A/S, iværksættes en afbrydelse af vandforsyningen, hvilket medfører yderligere omkostninger.

Henvendelse

Ved information om drikkevand, spildevand og tømningsordning kan du kontakte Vejen Forsyning A/S på tlf. nr.: 76 32 66 00 eller via e-mail post@vejenforsyning.dk

Taksterne er godkendt af Vejen Forsynings bestyrelse den 12. november 2020 og af Vejen Byråd den 8. december 2020.





Vejen Forsyning A/S
Gormsvej 7
6600 Vejen
Tlf. nr.: 76 32 66 00
E-mail: post@vejenforsyning.dk

